

Produktinformation



Passbild- und Sticker-Station

Thermosublimationsdrucker HiTi 730
mit Software zum supergünstigen Preis

Ihre Passbildstation. Aufstellen, loslegen und gewinnen!

Sie erstellen mit dem HiTi Photo-Printer 730 PS einfach, bequem und preisgünstig Ihre Passbilder, Bewerbungs-Sets und Portraitbilder bis zum Format 15 x 20 cm.

Die **speziell angepasste Software** bereitet die Bilder automatisch zum Druck vor. Sets für Pass-, Bewerbungsbilder und Portraits sind vorkonfiguriert und können bei Bedarf individuell erweitert werden.

Sie erhalten die komplette Station für nur CHF 913,50.

Im Lieferumfang enthalten sind Drucker, Software und ein Startpaket mit Verbrauchsmaterial. Für den Betrieb benötigen Sie einen Windows-PC mit USB-Anschluss sowie einen Card-Reader.

Im Lieferumfang enthalten ist die **FixFoto Business-Version**. Diese hervorragende Bildbearbeitungs-Software können Sie auf bis zu 6 Rechnern parallel einsetzen.

Passbild-Station:

Drucker HiTi Photo Printer 730PS inklusive FixFoto Business-Edition

für den Einsatz auf bis zu 6 Rechnern gleichzeitig und fertig vorkonfigurierten Passbild-Scripten mit Spezial-Druckmodul. Im Aktionskit sind die Sticker-Vorlagen bereits enthalten.

Inklusive Material für 60 Passbild-Sets, 30 Portraitbilder 13 x 18 cm, 30 Portraitbilder 15 x 21 cm und einem Reinigungskit.



Paketpreis

KOMPLETTPREIS*

CHF 913,50

* Aufstellung und Einweisung vor Ort werden nach Aufwand berechnet.

Verbrauchsmaterial:

	Listenpreis
Zusätzliche Papierkassette für HiTi 730PS	CHF 44,50
Reinigungskit für HiTi 730PS	CHF 15,25
Thermopapier 10x15 cm - 60 Blatt	CHF 41,50
Thermopapier 13x18 cm - 30 Blatt	CHF 32,60
Thermopapier 15x21 cm - 30 Blatt	CHF 41,50
Thermopapier 10x15 cm - 60 Blatt für Sticker	CHF 52,90



Auf Drucker und Zubehör erhalten Sie 6 Monate Garantie.

Nach nur 50 Passbild-Sets auf das serienmäßig mitgelieferte Verbrauchsmaterial haben sich Drucker und Software bereits amortisiert.

Haben Sie das mitgelieferte Papier komplett verbraucht, fahren Sie längst in der Gewinnzone. Noch nie war die Chance so günstig - Starten Sie jetzt!

Die FixFoto Business-Version für den Einsatz auf bis zu 6 Rechnern gleichzeitig und fertig vorkonfigurierten Passbild-Scripten mit Spezial-Druckmodul ist für CHF 227,75 netto auch einzeln erhältlich. (Das Update von einer bestehenden FixFoto-Einzelplatzversion kostet CHF 176,80 netto).

Wenn sich Ihr Minilab als Windows-Drucker ansprechen lässt, können Sie Pass- und Portraitsets aus FixFoto direkt auf das Minilab ausgeben.

Auch ohne diese Anbindung ist die Erstellung von Pass- und Portraitsets auf dem Minilab sehr einfach möglich. Fragen Sie uns, wir beraten Sie gerne und suchen mit Ihnen zusammen nach der optimalen Lösung für Sie.

Technische Daten



HiTi Drucker 730PS

Drucker:

Abmessungen:	340 x 280 x 220 mm (B x H x T)
Gewicht:	5,7 kg
Auflösung:	301x301 DPI bei 8 Bit Farbtiefe - Thermosublimation
Druckformate:	15x20 cm (6x8") / 13x18 cm (5x7") / 10x15 cm (4x6")
Druckgeschwindigkeit:	70 sec. für 15x20 cm / 60 sec. für 13x18 cm / 45 sec. für 10x15 cm
Speichermedien:	CF / MS / MS pro / SD / MMC / SM / MicroDrive
Betriebssystem:	Windows 98 / 2000 / XP/Vista
Computer-Schnittstelle:	USB 1.1 & USB 2.0 Full Speed / DPOF
Display:	4,6 cm 60Kpixel True Color TFT-LCD
Papierfach:	Automatischer Papiereinzug von Kassette mit 30 Blatt Kapazität.

Lieferumfang Drucker: Bedieneinheit, Quick Guide, Papierkassette, USB_Kabel, Wechselstromkabel, CD-ROM mit Druckerreiber, Bundle-Software und Anleitung im PDF-Format. (kein Material enthalten!)

als Passbild-Station:

zusätzlich mit je 1 Packung Material für 60 Bilder 10x15 cm, 30 Bilder 13x18 cm, 30 Bilder 15x20 cm, 60 Stickersets sowie einem Reinigungskit.

inklusive zusätzlicher Software "FixFoto" Business-Edition (auf bis zu 6 Arbeitsplätzen gleichzeitig einsetzbar) mit integriertem Skript für die automatisierte Herstellung von Pass- und Portraitsets.

Fertige Vorlagen mit entsprechenden Platzhaltern für die Herstellung der einzelnen Sets sind in der Passbildstation ebenfalls bereits enthalten:

9 Vorlagen für 10x15-Papier
2 Vorlagen für 13x18-Papier
3 Vorlagen für 15x20-Papier
2 Sticker-Vorlagen für 10x15-Stickerpapier

Änderung der Produktspezifikationen auch ohne vorherige Mitteilung vorbehalten. Alle Warenzeichen und Markennamen sind Eigentum der entsprechenden Unternehmen.

Zusammenstellung der Sets

Nachfolgende Sets sind in der Business-Edition von FixFoto in Verbindung mit der Passbildstation bereits serienmäßig enthalten. Weitere Sets oder individuelle Anpassungen auf Anfrage (CHF 33,50 / Set)

Für das Format 10x15:

1 Bild 10x15 cm Vollformat
1 Bild 9x13 cm mit Rand
2 Bilder 6,3x8,9 cm
4 Bilder 4,3x5,7 cm (48x64 mit Rand)
4 Bilder 4,8x6,8 cm
4 Passbilder 3,6x4,6 cm (35x45) + 1 Bewerbungsbild 5,2x6,5 cm (48x64)
4 US-Ident Passbilder 50x50mm
6 Passbilder 3,6x4,6 cm zum Schneiden mit Rand (35x45)
8 Passbilder 3,6x4,6 cm (35x45)

Für das Format 13x18:

1 Bild 13x18 cm Vollformat
6 Bewerbungsbilder 4,3x5,7 cm (48x64 mit Rand)

Für das Format 15x20:

1 Bild 15x21 cm Vollformat
2 Bilder 6,3x8,9 cm + 3 Bilder 4,9x6,5 cm (48x64)
2 Bilder 6,3x8,9 cm + 2 Bilder 4,9x6,5 cm (48x64) + 2 Passbilder 3,5x4,7 cm (35x45)

Für das Format DIN-A4:

9 Bilder 6,5x8 cm
16 Bilder 4,8x6,8 cm

Sticker-Sets für 10x15 (nur für den HiTi-Drucker 730PS mit dem entsprechenden Sticker-Material verwendbar, deshalb nur in der FixFoto-Passbildstations-Software enthalten) :

10 Sticker (8x 23 x 34 mm und 2x 48 x 71 mm)
16 Sticker 23 x 34 mm

Die Sticker-Vorlagen können für komplett CHF 50,95 nachbestellt werden, falls schon ein HiTi 730 PS vorhanden ist und die Software alleine nachbestellt wurde.

FixFoto Business-Edition

Perfekte Bildbearbeitung mit Seitenausgabe-Skript



**Sie belichten Passbilder in Ihrem Minilab aus oder drucken sie auf Ihren Inkjet- oder Thermosublimationsdrucker?
Dann haben wir die perfekte Bildbearbeitung für Ihre Zwecke!**

Die FixFoto Business-Edition ist mit einem speziellen Skript ausgestattet, das Ihnen die Bearbeitung Ihrer Passbilder immens erleichtern kann. Sie tragen nur noch Namen und Wohnort Ihres Kunden in ein Eingabefeld ein, wählen die passende Vorlage für das zu erstellende Passbild- oder Bewerbungs-Set aus und starten die Bildbearbeitung für alle vorher markierten Bilder direkt von der Speicherkarte.



Der Ablauf der Bearbeitung kann individuell vorgegeben werden und könnte zum Beispiel aussehen wie folgt:

- **Helligkeit korrigieren**
- **Drehen** (wichtig für die Biometrie-Passbilder)
- **Ausschneiden** (mit Biometrie-Maske)
- **Farbtemperatur anpassen**
- **Kontrast-Automatik** (individuell beeinflussbar)
- **Schärfen**

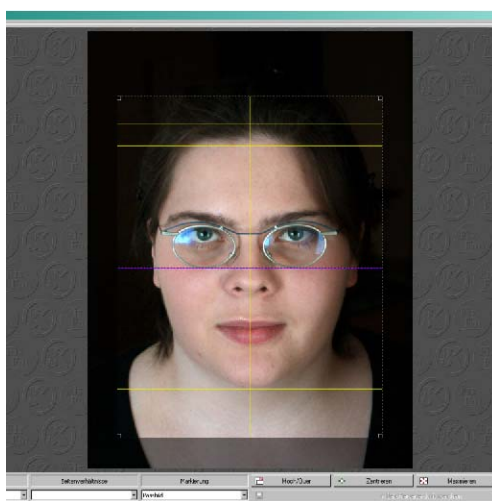

Im Ausschneiden-Dialog ist eine anwählbare Maske enthalten, die das korrekte Erstellen von biometrietauglichen Passbildern erleichtert. Selbstverständlich können Sie alle Bearbeitungsschritte, die Sie nicht benötigen, auch direkt überspringen.

Nach Ende der Bearbeitung aller ausgewählten Bilder wird automatisch die vorher gewählte Passbildvorlage geöffnet.

Sie brauchen die Platzhalter dieser Vorlage jetzt nur noch mit den gewünschten Bildern zu füllen und den Ausdruck zu starten. Dabei können Sie vorwählen, ob Sie das Set direkt zu einem angeschlossenen Drucker senden, oder ob Sie es als JPG-Datei für Ihren Belichter speichern wollen.

Die FixFoto Business-Edition können Sie an bis zu 6 Arbeitsplätzen in Ihrem Betrieb parallel betreiben. So können Sie und Ihre Mitarbeiter an den Rechnern und der Passbildstation ihre Bilder parallel optimieren.

Und wenn Sie möchten, stellen Sie Ihren anspruchsvollen Kunden auch einen Arbeitsplatz als Bearbeitungsstation im Laden zur Verfügung, ohne zusätzliche Kosten für Bildbearbeitungs-Software.

FixFoto bietet Ihnen das optimale Werkzeug für Ihren Erfolg im Bildergeschäft. Nutzen Sie die Möglichkeiten!

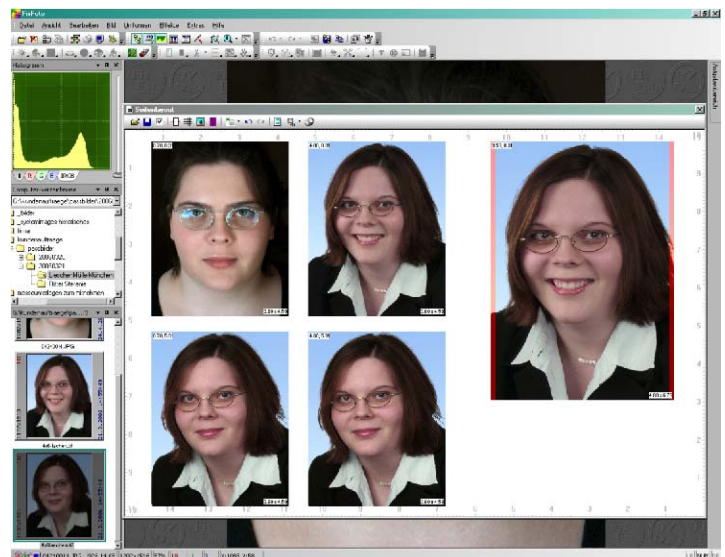

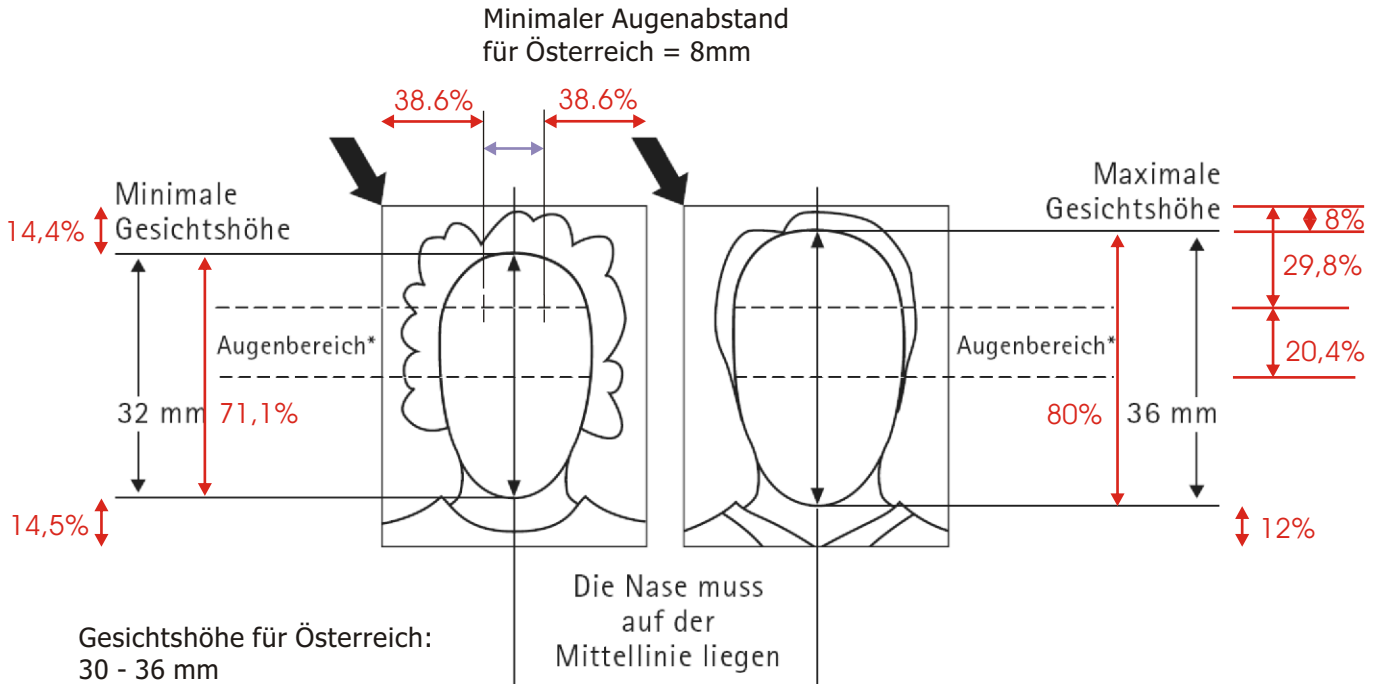

- Gesichtshöhe für Österreich: 30 - 36 mm
- Gesichtshöhe für die Schweiz: 29 - 34 mm
- Gesichtshöhe für Frankreich: 25 - 35 mm
- Gesichtshöhe für Holland: 26 - 30 mm

Für das europäische Ausland gelten also am besten die beiden inneren horizontalen Markierungslinien, die in Deutschland für die minimale Gesichtshöhe gelten (B).

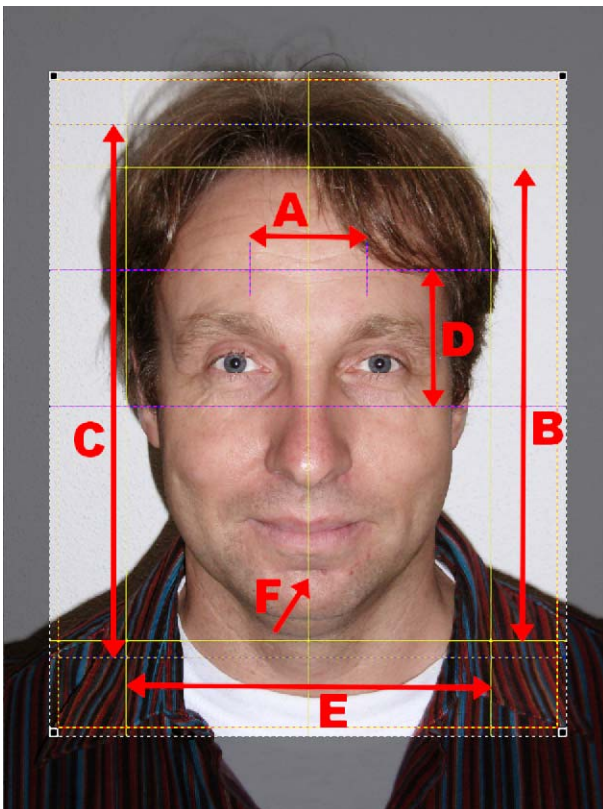

Was bedeuten die unterschiedlichen Begrenzungslinien in der FixFoto Passbildmaske:

- A = minimaler Augenabstand 8 mm (Österreich)
 - B = minimale Gesichtshöhe in Deutschland (kann auch als Gesichtsbegrenzung für die übrigen Länder benutzt werden)
 - C = maximale Gesichtshöhe für Deutschland, Österreich und Frankreich
 - D = Augenbereich für Deutschland (ist bei Kleinkindern nicht zwingend nötig)
- Achtung! Die Augen müssen unbedingt waagrecht stehen.
- E = maximale Gesichtsbreite für Deutschland
 - F = Gesichtsmitte

Die Haare am oberen Bildrand dürfen/müssen abgeschnitten werden, um die geforderten Minimal/Maximalgrößen zu erreichen.

FixFoto - die Bildbearbeitung



Hier eine Aufstellung der verschiedenen Standard-Bildbearbeitungsfunktionen und Features, die Ihnen beim Kauf der Business-Edition natürlich ebenfalls zur Verfügung stehen:

Bildbearbeitung:

- **Neu** 16Bit-Unterstützung für RAW- und TIF-Dateien
- **Neu** RAW-Dateien importieren und bearbeiten
- **Neu** Blitz-, Gegenlichtkorrektur und Schattenaufhellung
- **Neu** Intelligente Retuschefunktion mittels Reparieren- und Entfernen-Pinsel
- Automatische Bildoptimierung mit i²e und XE 847
- Farbstiche durch mehrstufigen Graubgleich entfernen
- Umfangreiche Histogrammkorrektur
- Automatische Kissenentzerrung
- Stürzende Linien beseitigen
- HotPixel und Stuckpixel entfernen
- Nachträglicher Weißabgleich
- Bilder auf vorgegebene oder eigene Formate beschneiden
- Helligkeits- und Kontrastkorrektur
- Farbsättigung, auch selektiv, einstellbar
- Rote Augen entfernen
- Bilder mit verschiedenen Verfahren verkleinern & vergrößern
- Farbabgleich, Farbtemperatur, stufenloser Kanaltausch
- Verschiedene Weichzeichnungs- und Schärfungstools (USM)
- Rauschunterdrückung / Farbrauschreduktion
- Logo, Datum und Text einblenden
- Bildretusche (Zeichnen, Klonen, Abwedeln u.v.m.)
- Umfangreiche Maskierungsfunktion
- Helligkeitsverlauf
- Vignettierung reduzieren

Spezielle Funktionen:

- **Neu** Unterstützung von Dual-Core-Prozessoren
- **Neu** Farbmanagement für Darstellung am Monitor und Ausgabe auf verschiedenen Geräten
- **Neu** Stereobilder erzeugen
- Konfigurierbarer Multidialog für eigenen Workflow
- Integrierte Unterstützung von FFView für PocketPC

- Exif und IPTC - Daten erstellen, bearbeiten und speichern
- Optimale Unterstützung externer Belichterdienste
- Einstellungen zur optimalen Darstellung auch bei 16-Bit (LCD) Displays
- Direkter Aufruf externer Bildbetrachter und -bearbeiter
- Tastaturbelegung frei definierbar
- Bildinhalte vermessen und markieren
- Photoshop-kompatible Plugins einbindbar
- Kundenspezifische Erweiterungen
- Diashow (unter XP direkt auf CD-R)
- integrierte Scriptingmaschine für VB- und JScripts
- Mosaikbilder erstellen
- Integriertes Rahmungstool (mit mehr als 270 fertigen Rahmen)

Dateifunktionen:

- **Neu** Unterstützung vieler Photoshop-kompatibler Plugins
- Neuartige, skriptfähige Stapelverarbeitung
- Skripte beim Speichern aufrufen
- Bilderlisten erstellen
- Transfer der Bilder von Digital- und Videokameras, Scannern und Kartenlesegeräten auf den PC
- Bilder verlustfrei drehen und ausschneiden
- Bilder direkt aus FixFoto heraus als eMail versenden
- Konvertieren der Bilder in verschiedene Bildformate
- Integrierter, schneller Bildbetrachter
- Makrofunktionen

Drucken:

- Neu Seiten anhand von Vorlagen drucken oder speichern
- Mehrere Bilder auf einer Seite ausdrucken
- Indexdruck
- Poster- und Panoramadruck über mehrere Seiten
- Datumseinblendung
- Druckentwürfe für spätere Verwendung speichern
- Seriendruck